

會議 8:00 開始~!

等待的期間，可以先加入
班代專用 LINE 窗口來簽到！

請告訴我們：

姓名、任職班級、星期幾、校區

手機掃描右側 QR 條碼
就能加入班代窗口囉！

班代 LINE 窗口 | 班代簽到

 班代工具箱 手冊 + 班級公約	 班代小測驗 填完才有優惠喔!	 停開課程 清單、退費方式
 本期行事曆 春季活動、假日	 調補課單 線上填表登記	 服務時間 木柵辦恢復服務囉!

←左側按鈕可開〔鍵盤〕發問唷▽

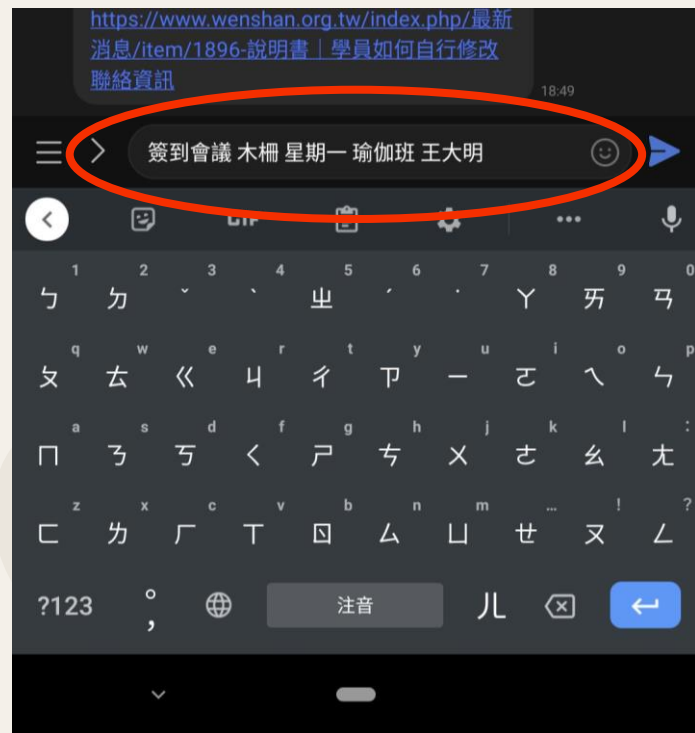

<https://www.wenshan.org.tw/index.php/最新消息/item/1896-說明書|學員如何自行修改聯絡資訊> 18:49

簽到會議 木柵 星期一 瑜伽班 王大明

?123 ; 注音 儿 儿

班代行政會議

文山社大 | 111年秋季班

會議流程

- 線上會議的操作說明
- 本期報告 (40 分鐘)
- Q & A 問答時間 (20 分鐘)

線上會議操作說明

電腦版操作／手機版操作

電腦版操作

手機版操作

這學期的重點提醒

防疫措施／未報名學員旁聽

防疫措施

- ◆ **吹奏、餐飲、唱歌、舞蹈、運動類班級**
同學課程中可不配戴口罩。
出入校、中場下課時仍須配戴！
- ◆ **非以上五類班級的同学**
同學須全程配戴口罩。
- ◆ **社區大學講師**
講課時可以不戴口罩（保持社交距離）

未報名學員旁聽

第一週免費

- ◆ 限未額滿課程
- ◆ 免費、免登記

第二週繳費登記

- ◆ 旁聽須先到辦公室
登記繳費 250 元
- ◆ 憑當日的繳費收據
進入教室旁聽

未報名學員旁聽

以下課程，**不開放旁聽**：

- ◆ 烹飪課程、手作課程（預收材料費）
- ◆ 電腦資訊類課程
- ◆ 戶外課程（限該班學員參加）

班代須知

班代享有的優惠 & 要請班代協助的任務

每學期兩次的班代聚會

班代行政會議

- ◆ 每學期**第 2 週**
9/12 ~ 9/16 間
- ◆ 介紹班代任務
學期事務期程

班代聯誼會

- ◆ 每學期**第 9 週**
暫定週六 11/5
- ◆ 提醒大家下半期
要注意的地方

每學期兩次的班代聚會

班代行政會議 班代聯誼會

- 參加 2 場，下期一門課學分費 5 折優惠。
- 參加 1 場，下期一門課學分費 7 折優惠。

01

每次上課例行事項

每次上課例行事項 | 課前任務

到教室前，
請到社大辦公室，拿取…

- ◆ (學員簽到簿)
- ◆ (防疫器材袋)
- ◆ (教室設備器材)

每次上課例行事項 | 課前任務

到教室前，
請到社大辦公室，拿取

- ◆ (學員簽到簿)
- ◆ (防疫器材袋)
- ◆ (教室設備器材)

每次上課例行事項 | 課前任務

到教室前，
請到社大辦公室，拿取

- ◆ (學員簽到簿)
- ◆ (防疫器材袋)
- ◆ (教室設備器材)

每次上課例行事項 | 課前任務

到教室前，
請到社大辦公室，拿取

- ◆ (學員簽到簿)
- ◆ (防疫器材袋)
- ◆ (教室設備器材)

每次上課例行事項 | 課前任務

到教室前，
請到社大辦公室，拿取

- ◆ (學員簽到簿)
- ◆ (防疫器材袋)
- ◆ (教室設備器材)

每次上課例行事項 | 課前任務

到教室前，
請到社大辦公室，拿取

- ◆ (學員簽到簿)
- ◆ (防疫器材袋)
- ◆ (教室設備器材)

每次上課例行事項 | 課前任務

到教室前，
請到社大辦公室，拿取

- ◆ (學員簽到簿)
- ◆ (防疫器材袋)
- ◆ (教室設備器材)

每次上課例行事項 | 課前任務

到教室前，
請到社大辦公室，拿取

- ◆ (學員簽到簿)
- ◆ (防疫器材袋)
- ◆ (教室設備器材)

每次上課例行事項 | 課前任務

到教室前，
請到社大辦公室，拿取

- ◆ (學員簽到簿)
- ◆ (防疫器材袋)
- ◆ (教室設備器材)
- ◆ 禁用【高功率電器】
如：電磁爐、吹風機
- ◆ 不開放同學插電、充電
個人電器、電子用品。

每次上課例行事項 | 課前任務

到教室後，
請提醒同學簽到。

- ◆ 出席簽到 $\frac{3}{4}$ 堂數才能申請
 - 保證金退回
 - 研習時數證明
- ◆ 簽到簿還有週記 & 活動公告

每次上課例行事項 | 課前任務

到教室後，
請提醒同學簽到。

- ◆ 出席簽到 $\frac{3}{4}$ 堂數才能申請
 - 保證金退回
 - 研習時數證明
- ◆ 簽到簿還有週記 & 班級公約

班級週記——第 2 週 (9/12 - 9/17)

請同學核對自己的聯絡資訊

請同學在本週六 9/17 結束前，檢查自己的聯絡資訊是否正確。

本校將提供班級通訊錄給老師、班代，供聯繫課程事務使用。

■ 步驟 1：到本校「週課表」課務系統「登入學員帳號

掃描右下方 QR 條碼，進入網頁後，按下「點我進入週課表」按鈕。

進入週課表後，在畫面右上角登入學員帳號。

※帳號 | 您的身分證字號

※密碼 | 民國出生年月日 6 碼 (例：生日 88/9/28，密碼 880928)

■ 步驟 2：左側邊欄點「學員資訊」

■ 步驟 3：確認「聯絡電話」、「電子信箱」是否正確

如有錯誤可直接修改，完成後點按「送出」。

若其他資訊有誤，請洽社大辦公室來修正。

核對聯絡資訊

掃描右側 QR 條碼，可以看到圖文說明、進入週課表的按鈕連結。

若您無法登入，請洽社大辦公室，或來訊社大 LINE 窗口。

提醒老師	◇ 寒假、春季班微課中 請務必於 9/30 前完成投課，以免影響開班。
------	---------------------------------------

提醒班代	◇ 班代行政會議 請於本週任選一天線上參加，詳情請見會議通知。
------	-----------------------------------

教室使用守則	◇ 戴好口罩 請務必全程配戴、並完整遮掩口鼻，保護自己也保護老師同學！
	◇ 禁止飲食 防疫期間，景美、木柵校區室內外都不可飲食，請吃過飯再來唷！
	◇ 下課時間 晚間課程於 21:30 下課鐘響，請於 21:40 前離開教室。
	◇ 教室復原 桌椅歸位、關冷氣電扇、關窗上鎖 (但請勿關門，以利校方巡查)
◇ 保持清潔 請協助教室消毒、並把垃圾帶走 (可到社大辦公室丟棄)。	

近期行事曆	◇ 9/17 全額退換課最後期限 請需要辦理退課、換課的同學留意。
-------	-------------------------------------

班級反映/建議事項

班代簽名：_____ 課程：_____ 日期：_____ 教室：_____

← 請班代簽名

本週頭條

例行提醒

反映專區

111 年春季班 | 班級公約 (範本)

歡迎加入人文社大春季班！在學期開始之際，有一些規定要請大家一起遵守：

請尊重同學彼此的隱私

班級通訊錄屬學員個人資料，僅供老師與班代聯繫課程、班級事務使用，不得任意複製發放。

- 若您需要其他同學的聯絡方式，請直接徵詢本人，不得向老師、班代索取通訊錄。
- 課程如需拍攝其他同學（如訪談、攝影、錄影等作業），請先徵詢被拍攝的同學同意。

請尊重老師的智慧財產權

上課過程與教材（如同影片、講義），未徵得講師同意，不得自行以錄影、錄音、翻拍、複印等方式私下留存或上傳至網路、社群媒體、影音平台等。

班級財務應公開透明、共同決議

- 班級收費逾每人 1,000 元時，應留存收據，並於期末公布明細、多退少補。
- 如有聚餐，費用宜由現場出席的同學自行繳納，不得從公共班費支用。
- 若有多收的零頭難以退費，建議由班級共決用途（如：捐贈予社區大學等公益團體）。

上課當日請確實簽到

簽到記錄為研習時數核發、保證金退還之依據，嚴禁事後補簽或請人代簽。

戶外、校外課程請留意安全

- 戶外、校外上課時，請勿擅離課堂，否則須自行負責安全責任。
- 如須中途離開，須於離開前向講師、班代報備。
- 戶外、校外課程學員皆須保本校學員團體保險，保險額度為 100 萬意外險、1 萬意外醫療險。班級宜視實際活動需求，決定是否另行加保旅遊平安險。
- 課程如需共租遊覽車，應注意車行是否有合法經營執照。

班級社群需要大家一起經營維護

如有設立班級 LINE 群組（或其他數位工具），請留意線上交流的禮儀：

- 班級群組僅供討論課程主題、聯繫班級事務。
- 請勿於群組討論政治、黨派、宗教、種族等，爭議且與課程主題、班級事務無關之議題。
- 請勿於群組張貼不實訊息，嚴禁人身攻擊、恐嚇脅迫、公開他人隱私與個人資料等違法行為。
- 請勿連續重複發放相同訊息或問候圖文，以免遮蔽掉課務訊息、致使同學漏接。

如有以上情事，講師或班代得逕行刪除、或要求當事人刪除相關內容（刪除前宜先截圖存證）。

同意以上規範，請於下方簽名：

公約範本
老師和班級
可以自行訂定
也可直接使用

同意簽名

務

每次上課例行事項 | 課間防疫措施

- ◆ 門窗保持開啟
請維持空氣流通
即使有開空調，也請開窗15公分以上
- ◆ 固定座位
學員不得隨意更換
- ◆ 避免接觸
非課程需要，應避免肢體接觸、傳遞物品、
也避免共用器材

每次上課例行事項 | 課間

疫情期間，每間教室
室內外都禁止飲食！

以下指定教室，
禁止攜入飲料食物

- ◆ 電腦教室
- ◆ 互動學習教室
- ◆ 視聽教室
- ◆ 音樂教室

每次上課例行事項 | 課間

**疫情期間，每間教室
室內外都禁止飲食！**

**以下指定教室，
禁止攜入飲料食物**

**如有學員攜帶飲食，
請從教室搬桌子，
到門口當臨時置物區**

每次上課例行事項 | 課後任務

課程結束後，
請維護教室整潔。

每次上課例行事項 | 課後任務

課程結束後，
請維護教室整潔。

確認沒有失物或垃圾遺留在教室

- ◆ 如有失物，請帶到辦公室。
- ◆ 如發現垃圾，請同學自行帶走。
- ◆ 少量個人垃圾：可以帶到社大辦公室垃圾桶。
- ◆ 大量課程垃圾：請班級自購北市專用垃圾袋打包，帶到辦公室後門。

每次上課例行事項 | 課後任務

課程結束後，
請維護教室整潔。

確認沒有失物或垃圾遺留在教室

- ◆ 如有失物，請帶到辦公室。
- ◆ 如發現垃圾，請同學自行帶走。
- ◆ 少量個人垃圾：可以帶到社大辦公室垃圾桶。
- ◆ 大量課程垃圾：請班級自購北市專用垃圾袋打包，帶到辦公室後門。

每次上課例行事項 | 課後任務

課程結束後，
請維護教室整潔。

確認沒有失物或垃圾遺留在教室

- ◆ 如有失物，請帶到辦公室。
- ◆ 如發現垃圾，請同學自行帶走。
- ◆ 少量個人垃圾：可以帶到社大辦公室垃圾桶。
- ◆ 大量課程垃圾：請班級自購北市專用垃圾袋打包，帶到辦公室後門。

每次上課例行事項 | 課後任務

課程結束後，
請維護教室整潔。

確認沒有失物或垃圾遺留在教室

- ◆ 如有失物，請帶到辦公室。
- ◆ 如發現垃圾，請同學自行帶走。
- ◆ 少量個人垃圾：可以帶到社大辦公室垃圾桶。
- ◆ 大量課程垃圾：請班級自購北市專用垃圾袋打包，帶到辦公室後門。

每次上課例行事項 | 課後任務

課程結束後，
請維護教室整潔。

回收課前帶來的社大設備

- ◆ 請留意財產標籤，
勿帶回非社大所屬器材。
- ◆ 於辦公室將器材歸位後，
請於借用表上簽還。

每次上課例行事項 | 課後任務

課程結束後，
請維護教室整潔。

教室復原

- ◆ 關電源：
電燈、電扇、空調
投影機或電子白板
- ◆ 擦黑板、整理桌椅
- ◆ 鎖窗戶，但勿鎖門

每次上課例行事項 | 課後任務

課程結束後，
請維護教室整潔。

教室復原

- ◆ 關電源：
電燈、電扇、空調
投影機或電子白板
- ◆ 擦黑板、整理桌椅
- ◆ 鎖窗戶，但勿鎖門

每次上課例行事項 | 課後任務

課程結束後，
請維護教室整潔。

教室復原

- ◆ 關電源：
電燈、電扇、空調
投影機或電子白板
- ◆ 擦黑板、整理桌椅
- ◆ 鎖窗戶，但勿鎖門

<*使用冷氣小叮嚀*>

使用時：先插入卡片再開機。

離開時：先關機，等冷氣機通風口完全關閉
時，再拔卡。

#若使用不慎造成損害需負擔賠償責任#
(請珍惜資源 愛護公物 延長機器壽命)

每次上課例行事項 | 課後任務

課程結束後，
請維護教室整潔。

教室復原

- ◆ 關電源：
電燈、電扇、空調
投影機或電子白板
- ◆ 擦黑板、整理桌椅
- ◆ 鎖窗戶，但勿鎖門

每次上課例行事項 | 課後任務

課程結束後，
請維護教室整潔。

教室復原

- ◆ 關電源：
電燈、電扇、空調
投影機或電子白板
- ◆ 擦黑板、整理桌椅
- ◆ 鎖窗戶，但勿鎖門

每次上課例行事項 | 課後任務

課程結束後，
請維護教室整潔。

教室復原

- ◆ 關電源：
電燈、電扇、空調
投影機或電子白板
- ◆ 擦黑板、整理桌椅
- ◆ 鎖窗戶，但勿鎖門

每次上課例行事項 | 課後任務

課程結束後，
請維護教室整潔。

教室復原

- ◆ 關電源：
電燈、電扇、空調
投影機或電子白板
- ◆ 擦黑板、整理桌椅
- ◆ 鎖窗戶，但勿鎖門

每次上課例行事項 | 課後任務

課程結束後，
請維護教室整潔。

教室復原

- ◆ 關電源：
電燈、電扇、空調
投影機或電子白板
- ◆ 擦黑板、整理桌椅
- ◆ 鎖窗戶，但勿鎖門

每次上課例行事項 | 課後任務

課程結束後，
請維護教室整潔。

防疫消毒

- ◆ 漂白水、次氯酸水：
消毒門窗把手、
桌椅與地板表面
- ◆ 酒精：
噴在抹布上面，
擦拭電子設備與開關

每次上課例行事項 | 課後任務

課程結束後，
請維護教室整潔。

防疫消毒

- ◆ 漂白水、次氯酸水：
消毒門窗把手、
桌椅與地板表面
- ◆ 酒精：
噴在抹布上面，
擦拭電子設備與開關

每次上課例行事項 | 課後任務

課程結束後，
請維護教室整潔。

防疫消毒

- ◆ 漂白水、次氯酸水：
消毒門窗把手、
桌椅與地板表面
- ◆ 酒精：
噴在抹布上面，
擦拭電子設備與開關

每次上課例行事項 | 課後任務

課程結束後，
請維護教室整潔。

防疫消毒

- ◆ 地板教室額外備有拖把、防疫袋中備有替換拖布。
- ◆ 課後請拖地簡易清潔。

每次上課例行事項 | 課後任務

課程結束後，
請維護教室整潔。

防疫消毒

- ◆ 課後消毒用過的
抹布、拖地替換布，
請帶回社大辦公室，
投入門口的紅色回收桶

The background features a light cream color with several large, overlapping organic shapes in shades of orange, yellow, and light grey. A white paper airplane with yellow and orange accents is shown in flight, leaving a dotted line trail that curves upwards and to the right. Small teal and orange triangles are scattered throughout the scene, and a stylized grey cloud is positioned below the paper airplane.

02

其他行政任務

其他行政任務 | 購置&影印教材

教材影印：

少量可至辦公室，大量請另尋影印行

團購材料或收費：

- ◆ 須尊重學員意願
- ◆ 維持收支明細、留存收據
- ◆ 學期末前應結算收支，剩餘費用應退還給同學。
難以處理的零頭，可考慮共同決議捐款至公益單位。

其他行政任務 | 調補課、校外活動

調補課、校外活動
請**提前兩週申請**！

申請方式

- ◆ 辦公室填單
- ◆ 線上一經 LINE 窗口
- ◆ 線上一經官網

 班代工具箱 手冊、簡報、公約	 班代小測驗 填完才享有折扣唷!	 通訊錄校對 請同學參考說明
 行事曆 秋冬活動與假日	 申請調補課 點此線上填表	 服務時間 10/8 - 10 國慶休假

←左側按鈕可開 [鍵盤] 發問唷 ▾

其他行政任務 | 調補課、校外活動

調補課、校外活動
請**提前兩週申請**！

申請方式

- ◆ 辦公室填單
- ◆ 線上一經 LINE 窗口
- ◆ 線上一經官網

最新消息 關於我們 學習專區 文山學資訊網 文山智庫 文山藝廊 教師專區 防

文山社區大學

要記得帶
疫苗接種證明!

111年春季班
3/7 (一) 起陸續開課!

首週開放試聽未額滿課程~免費免登記

常用連結

- 【週課表 | 課務系統】
- 【111 寒假、春季班招生公告】
- 【線上報名 | 操作流程說明】
- 【辦公室服務時段】
- 【111-1 校務行事曆】
- 【調補課申請/校外教學申請】
- 【110-2 學員滿意度問卷】
- 【班級週記】
- 【研習證書 & 公務人員時數申請】

社群網路

首頁新聞

- 最新消息
2022-03-10 課程臨時異動：歷史中的社會、瑜珈與Zumba及流行舞蹈
- 最新消息
2022-03-07 111春季班開學囉！第一週開放試聽未額滿課程~
- 最新消息
2022-03-03 110-2秋季班研習證書&公務人員時數已製作完成
- 最新消息
2022-02-25 111春季班 | 停開課公告
- 最新消息

其他行政任務 | 調補課、校外活動

調補課、校外活動
請至辦公室或線上申請

以下期間，不開放班級
申請校外教學：

- ◆ 第 9 週：公民週
- ◆ 第 15、16 週：團報

- 常用連結** (Common Links):
 - 【教師授課：秋季班、暑假班】
 - 【新冠肺炎防疫公告】
 - 【班級調補課申請/校外教學申請】
 - 【班級週記】
 - 【週課表】
 - 【109-2學員學習狀況問卷】調查表
 - 【110-1校務行事曆】
- 認識我們** (About Us):
 - 社團法人台北市社區大學民間促進會
- 社群網路** (Social Networks):
 - 臺北市文山社區大學
- 協力單位** (Partner Organizations):
 - 臺北市府教育局 (Department of Education, Taipei City Government)
 - 臺北市社區大學聯網 (Community Colleges' Web of Taipei)
 - 社團法人社區大學全國促進會
 - 臺北市立景美國中 (Jingmei Junior High School)
 - 臺北市立大學
- 首頁新聞** (Home News):
 - 最新消息: 2021-03-12 109秋研習證書&公務人員時數公告
 - 最新消息: 2021-03-05 110年春季班－開學防疫守則
 - 最新消息: 2021-03-02 110年春季班－開學須知
 - 最新消息: 2021-02-26 二二八紀念日連假 | 景美、木柵辦公室暫停服務
 - 最新消息: 2021-02-25 110春季班停開課程公告
- 行事曆** (Calendar):
 - 3月 16日 (星期二)
 - 13:20 校外教學(木中)單純的攝影 拍出自我風格A
 - 3月 20日 (星期六)
 - 13:20 校外教學：單純的攝影，拍出自我風格B
 - 3月 29日 (星期一)
 - 青年節
 - 4月 4日 (星期日) 兒童節
 - 4月 5日 (星期一)
- Banner:** 您的認同與贊助 可以讓我們進行更多行動！ (Includes images of environmental activities and social media icons)

其他行政任務 | 調補課、校外活動

調補課、校外活動
請至辦公室或線上申請

如舉辦校外活動，如有
租車、共乘，請確認：

- ◆ 到達路線
- ◆ 集合地點
- ◆ 駕駛精神狀況

學員保險範圍，已含

- ◆ 100 萬意外險
- ◆ 1 萬意外醫療險

各班視其校外教學地點，
可再加保其他旅遊平安險。

03

學期重要時程

學期重要時程

第 1~4 週 | 融入式教案申請

融合不同領域、主題的課程，可向老師提議，如：

- ◆ 攝影外拍、戶外寫生，
搭配當地的文史或生態環境介紹。
- ◆ 書法、刻印、詩詞
- ◆ 9/30 (五) 截止。

學期重要時程

第 2~3 週 | 班代行政會、通訊錄核對

防疫期間**不提供紙本通訊錄**給班代。

請轉發 **〈開學 | 學員請自行核對聯絡資訊〉**
給同學，請學員 9/17 前核對聯絡資訊。

社大將於 9/19 後，提供老師、班代申請通訊錄。

學期重要時程

第 9 週 | 公民週、班代聯誼會

- ◆ 正課暫停一次，舉辦系列講座和導覽活動。
- ◆ 報名由第 7 週（10/17）開始。

學期重要時程

第 14 週 | 開放申請研習證明

- ◆ 第14週 (12/5) 開始
- ◆ 請到社大官方網站，線上填表申請
- ◆ 學期結束一個月後發放

學期重要時程

第 15 週 | 學習情況調查問卷

- ◆ 簽到簿中將備有問卷
- ◆ 調查大家是否滿意課程、有沒有改進的提議。
- ◆ 請於課間填完，並於課後交回辦公室。

學期重要時程

第 16 週，原班續課團報

- ◆ 暫定 12/19 – 12/23 進行
- ◆ 期間同學享續報下期同一門課的名額保障
- ◆ 熱門課程的出席門檻暫時取消
- ◆ 第 15、16 週請勿申請校外教學

學期重要時程

第 16 週，原班續課團報

如為2學分課程課程...

- ◆ 平日班級 | 於第11週 (11/14 - 11/19) 進行
- ◆ 週六班級 | 於第15週 (12/3) 進行

學期重要時程

第 16 週，學習成果展

- ◆ 暫定於 12/24 舉行
- ◆ 暫定 11/14 – 11/ 19 開放班級申請參展

學期重要時程

不用怕忘記日程～

社大會提前 1 ~ 2 週
透過以下管道通知大家

- ◆ 班代 LINE 窗口
- ◆ 班級週記

班代 LINE 窗口 | 班代小測驗

簽到 3 步驟：

1. 加入 **班代 LINE 窗口**
2. 告訴我們您的：
姓名、任職班級、星期、校區
3. 完成 **班代小測驗**

文山班代來做伙 | 班代 LINE 窗口

請掃描右側QR Code

在 LINE 上搜尋 @syn0069p

班代 LINE 窗口 | 班代簽到

 班代工具箱 手冊 + 班級公約	 班代小測驗 填完才有優惠喔!	 停開課程 清單、退費方式
 本期行事曆 春季活動、假日	 調補課單 線上填表登記	 服務時間 木柵辦恢復服務囉!

←左側按鈕可開〔鍵盤〕發問唷▽

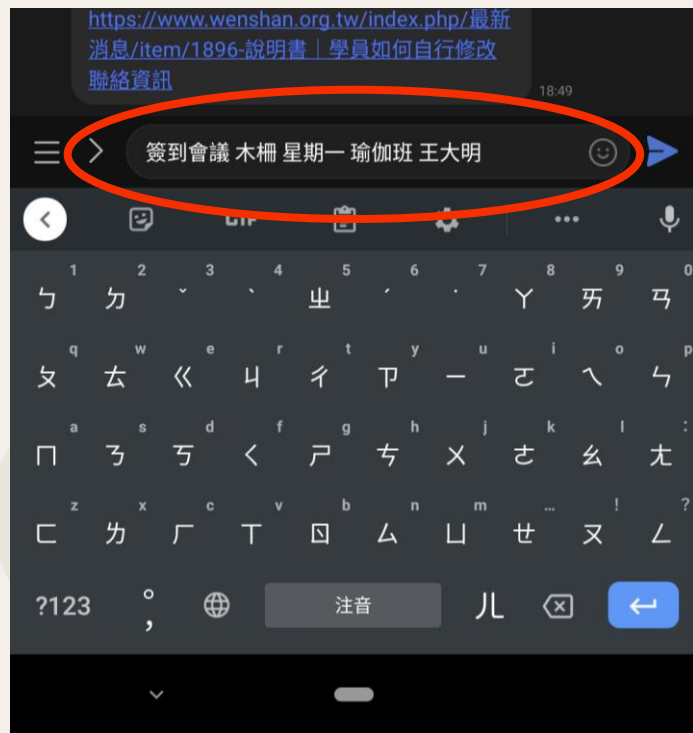

<https://www.wenshan.org.tw/index.php/最新消息/item/1896-說明書|學員如何自行修改聯絡資訊> 18:49

簽到會議 木柵 星期一 瑜珈班 王大明

?123 ; 注音 儿 儿

班代 LINE 窗口 | 班代小測驗

 班代工具箱 手冊 + 班級公約	 班代小測驗 填完才有優惠喔!	 停開課程 清單、退費方式
 本期行事曆 春季活動、假日	 調補課單 線上填表登記	 服務時間 木柵辦恢復服務囉!

←左側按鈕可開〔鍵盤〕發問唷 ▾

19:20 100% 7%

班代小測驗 | 臺北市文山社區大學
<https://docs.google.com/forms/d/e>

班代小測驗 | 臺北市文山社區大學

測驗開始之前，請先參加班代行政會議、以及詳閱 110 年秋季班班代須知。
填寫完以下 10 個班代必備須知問題後，即可享下一學期學分費 7 折優惠。

*必填

班代 LINE 窗口 | 班代小測驗

簽到 3 步驟：

1. 加入 **班代 LINE 窗口**
2. 告訴我們您的：
姓名、任職班級、星期、校區
3. 完成 **班代小測驗**

文山班代來做伙 | 班代 LINE 窗口

請掃描右側QR Code

在 LINE 上搜尋 @syn0069p

01

Here you could describe the
topic of the section

02

In Depth

Here you could describe the
topic of the section

03

In Brief

Here you could describe the
topic of the section

04

Welcome!

Here you could describe the
topic of the section

05

Events

Here you could describe the
topic of the section

First Announcement

Mercury is the closest planet to the Sun and the smallest one in the Solar System—it's only a bit larger than the Moon

Second Announcement

Neptune

It's the fourth-largest planet by diameter in the Solar System

Jupiter

It's a gas giant and the biggest planet in the Solar System

Mars

Despite being red, Mars is a cold place full of iron oxide dust

02

IN DEPTH

You could enter a subtitle here if you need it

In Depth

Jupiter

Jupiter is a gas giant, the biggest planet in the Solar System and the fourth-brightest object in the night sky

This Is a Graph

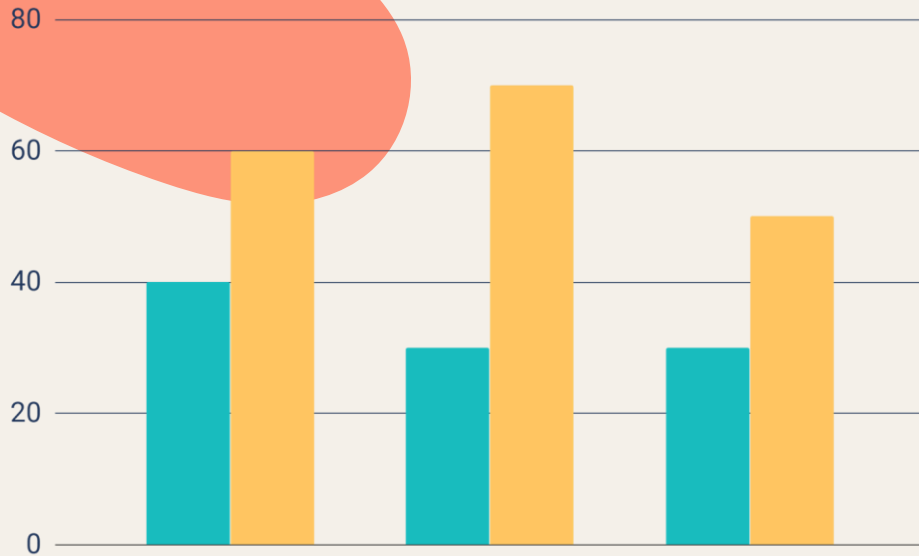

To modify this graph, click on it,
follow the link, change the data and
paste the new graph here

Mars is actually a cold place full of
iron oxide dust, which is what gives
the planet its reddish cast

333,000.000

Big numbers catch your audience's
attention easily

Sector News

Mars

Despite being red, Mars is actually a cold place full of iron oxide dust

Venus

Venus has a beautiful name and is the second planet from the Sun

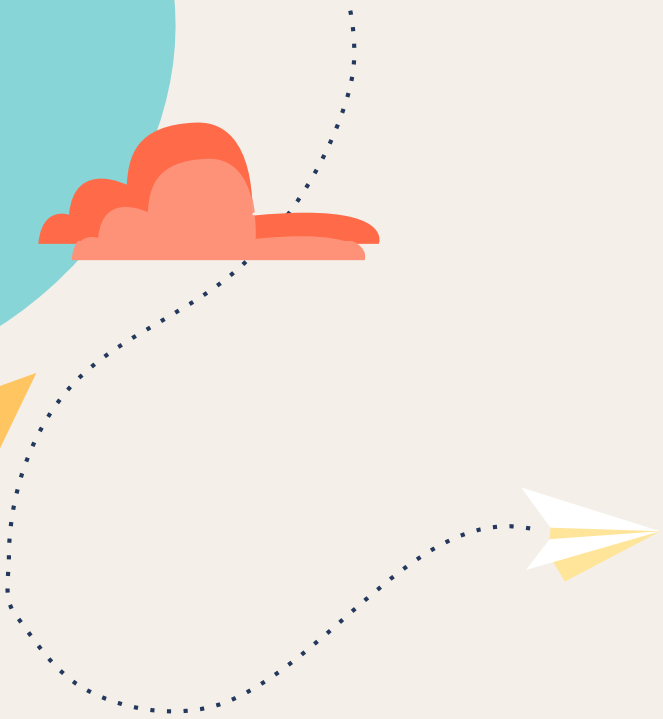
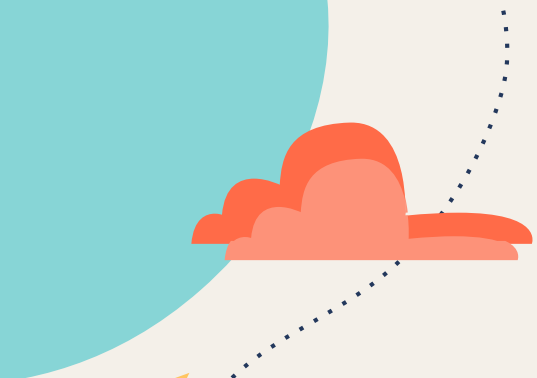

03

IN BRIEF

You could enter a subtitle here if you need it

News

01

Mercury

Mercury is the closest planet to the Sun

02

Venus

Venus is the second planet from the Sun

03

Mars

Despite being red, Mars is actually a cold place

04

Earth

Earth is the third planet from the Sun

05

Saturn

Saturn is composed of hydrogen and helium

06

Neptune

Neptune is the farthest planet from the Sun

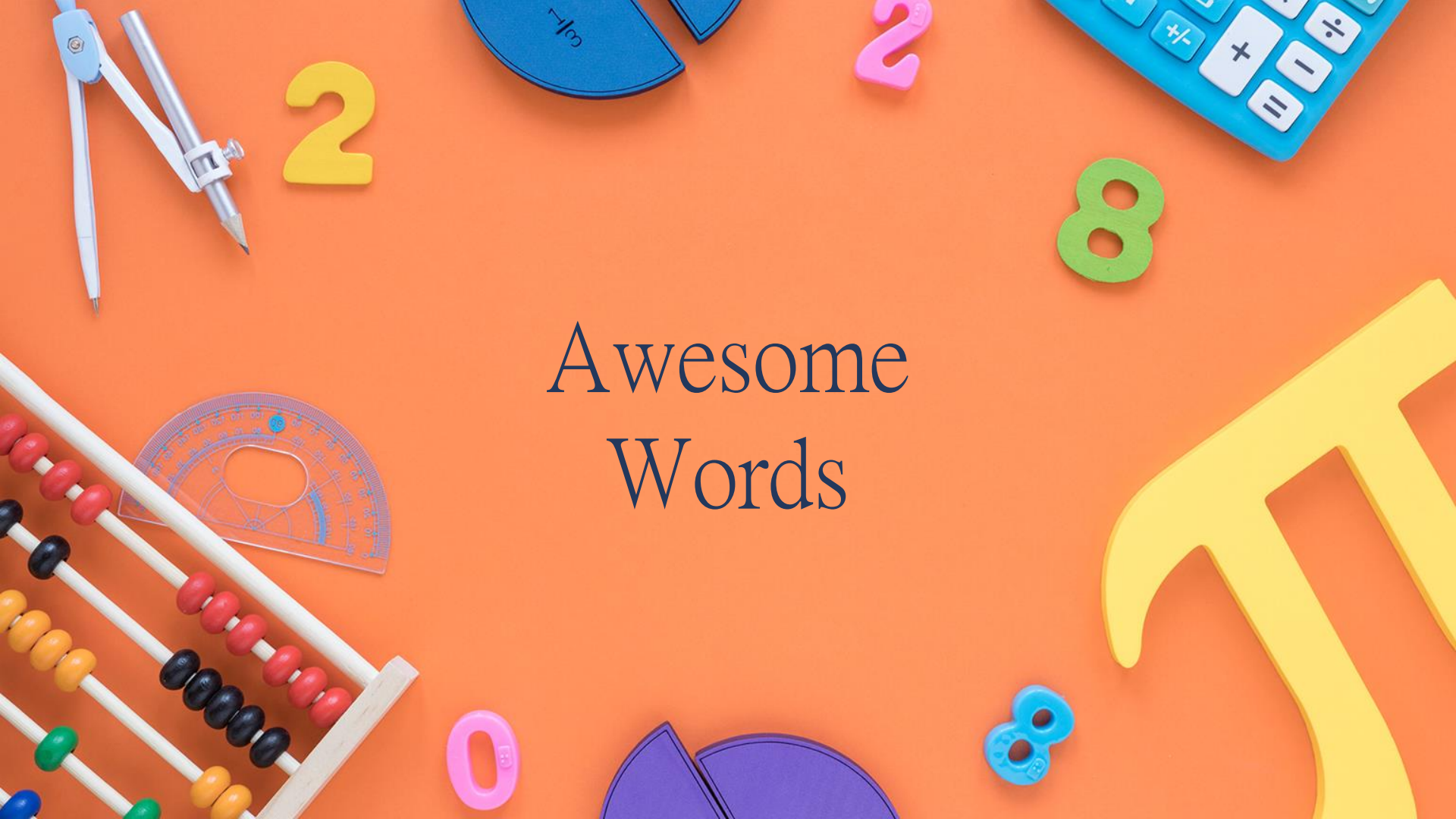

Awesome Words

Reviews

	Name	Age	Review
Reviewer 1	Sarah Doe	25 years old	“Mercury is the closest planet to the Sun”
Reviewer 2	John Smith	34 years old	“Neptune is the farthest planet from the Sun”

04

WELCOME!

You could enter a subtitle here if you need it

Welcome!

John Roe

Mercury is the closest planet to the Sun and the smallest one in the Solar System—it's only a bit larger than the Moon

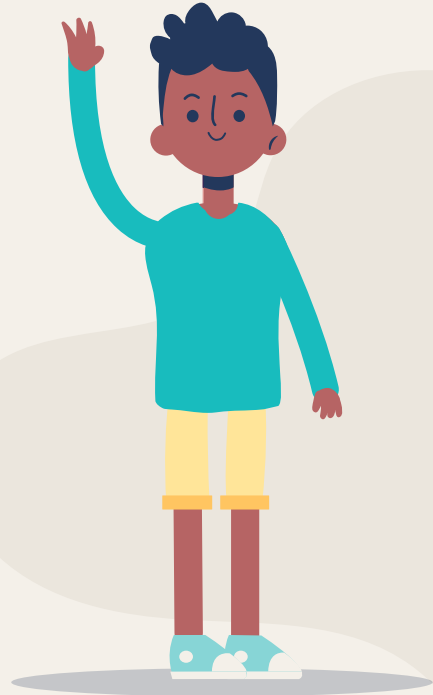

Welcome!

Helena Patterson

Jupiter is a gas giant, the biggest planet in the Solar System and also the fourth-brightest object in the night sky

05

EVENTS

You could enter a subtitle here if you need it

Review of Past Events

Jupiter

It's the biggest planet in the Solar System

Neptune

Neptune is the farthest planet from the Sun

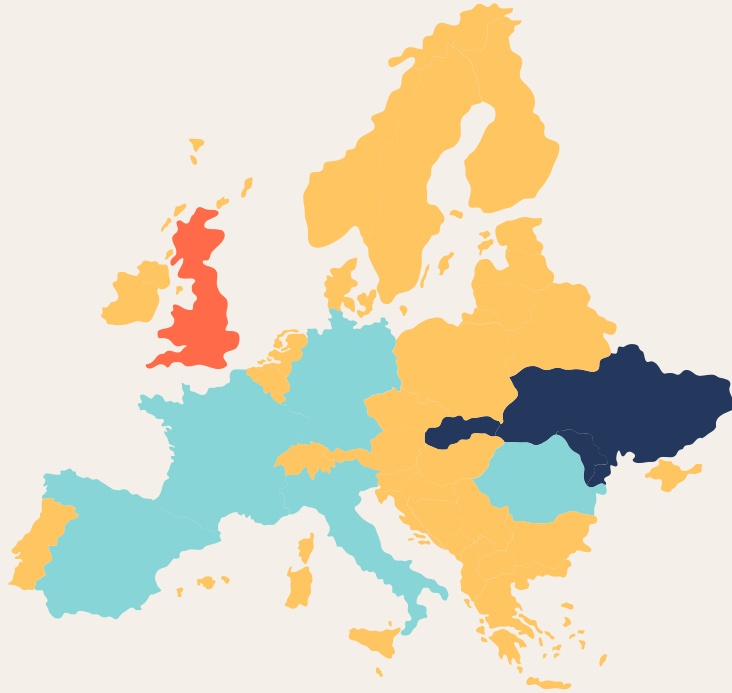

Mars

Despite being red, Mars is actually a cold place

Mercury

Mercury is the closest planet to the Sun

Upcoming Events

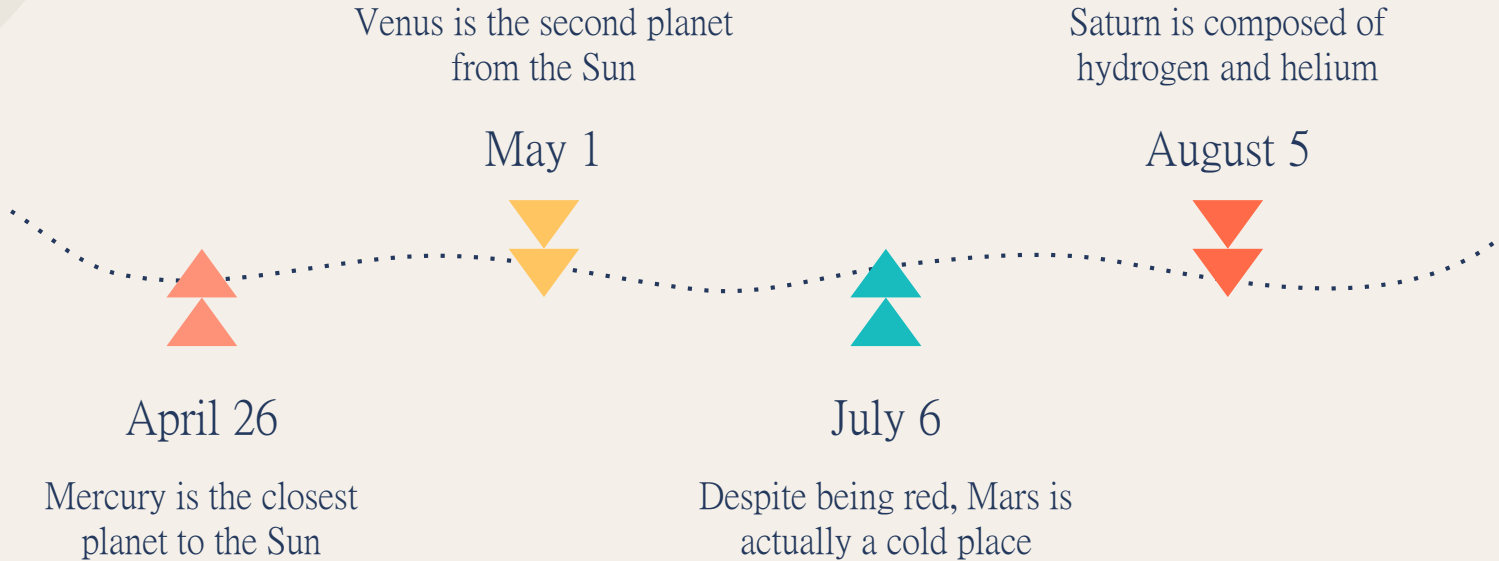

Activities

Jupiter

It's a gas giant and the biggest planet in the Solar System

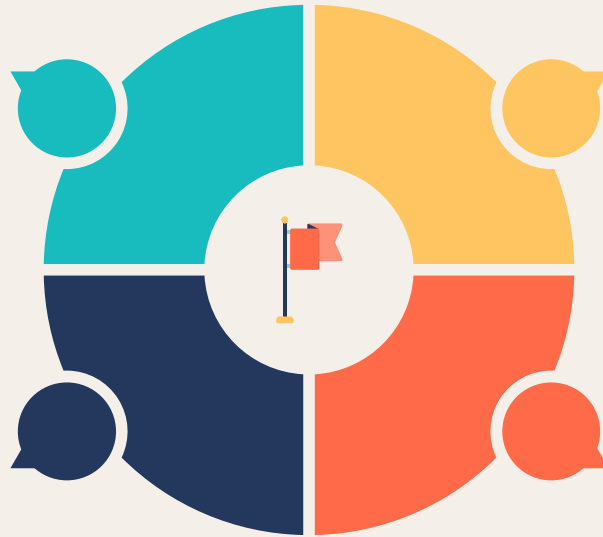

Mars

Despite being red, Mars is a cold place full of iron oxide dust

Neptune

It's the fourth-largest planet by diameter in the Solar System

Pluto

Pluto is considered a dwarf planet since the year 2006

5,000,000

Mercury is the closest planet to
the Sun

60,000,000

Despite being red, Mars is
actually a cold place

Social Media

Desktop Software

You can replace the image on the screen with your own work. Just delete this one, add yours and send it to the back

Thanks!

Do you have any questions?
youremail@freepik.com
+91 620 421 838
yourcompany.com

CREDITS: This presentation template was created by Slidesgo, including icons by Flaticon, and infographics & images by Freepik.

Please keep this slide for attribution.

Alternative Resources

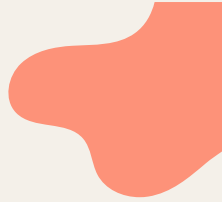

Resources

VECTORS

- Cartoon draw with animal collection
- Hand drawn world teachers' day
- Hand drawn world teachers' day
- Hand-drawn children holding hands for peace day
- Young people reading a book collection
- Abstract sales landing page with photo

PHOTOS

- Top view math and science pi symbol with numbers
- Frame with stationery school supplies

Instructions for use

In order to use this template, you must credit [Slidesgo](#) by keeping the **Thanks** slide.

You are allowed to:

- Modify this template.
- Use it for both personal and commercial projects.

You are not allowed to:

- Sublicense, sell or rent any of Slidesgo Content (or a modified version of Slidesgo Content).
- Distribute Slidesgo Content unless it has been expressly authorized by Slidesgo.
- Include Slidesgo Content in an online or offline database or file.
- Offer Slidesgo templates (or modified versions of Slidesgo templates) for download.
- Acquire the copyright of Slidesgo Content.

For more information about editing slides, please read our FAQs or visit Slidesgo School:

<https://slidesgo.com/faqs> and <https://slidesgo.com/slidesgo-school>

Fonts & colors used

This presentation has been made using the following fonts:

Black Han Sans

(<https://fonts.google.com/specimen/Black+Han+Sans>)

Lato

(<https://fonts.google.com/specimen/Lato>)

#23385c

#18bcbe

#87d5d6

#ff6b48

#fd9279

#ffc561

#ffe599

#f4f0e9

#ebe6dd

Use our editable graphic resources...

You can easily **resize** these resources without losing quality. To **change the color**, just ungroup the resource and click on the object you want to change. Then, click on the paint bucket and select the color you want.

Group the resource again when you're done.

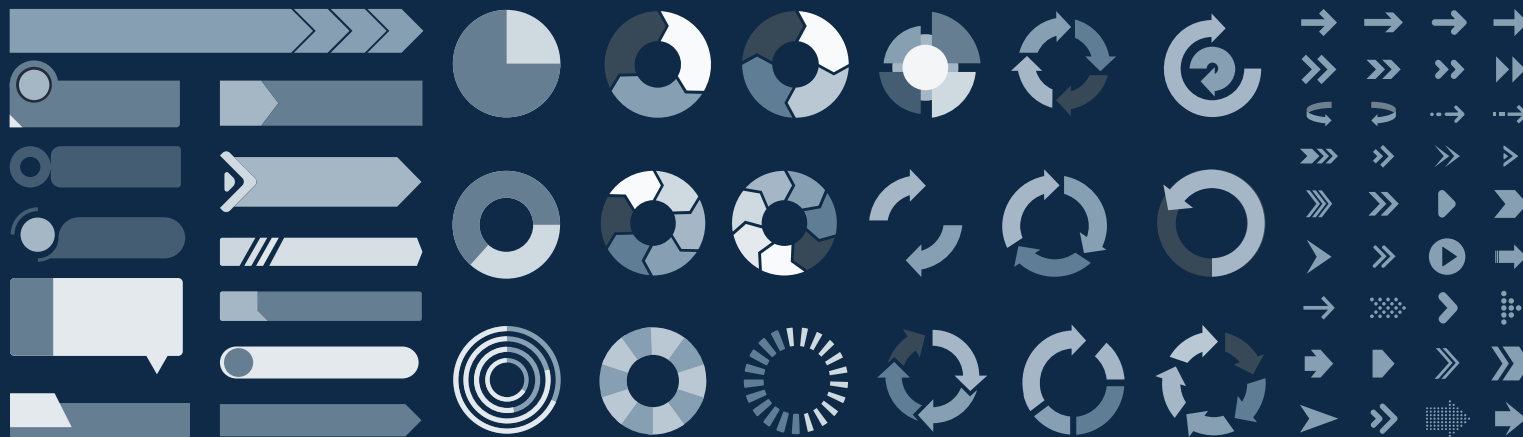

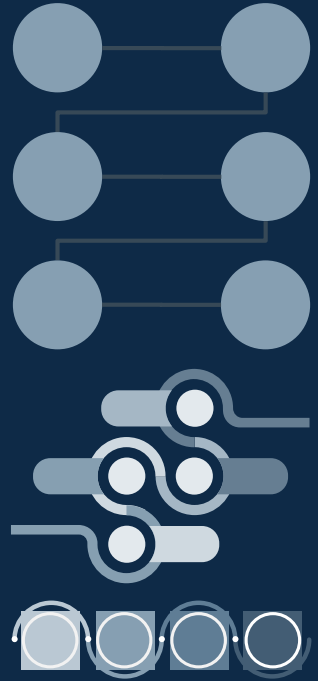
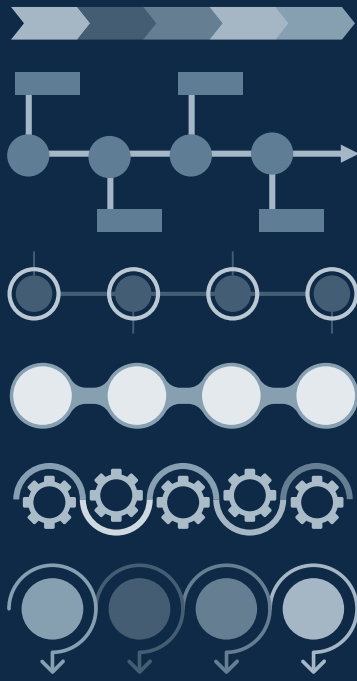
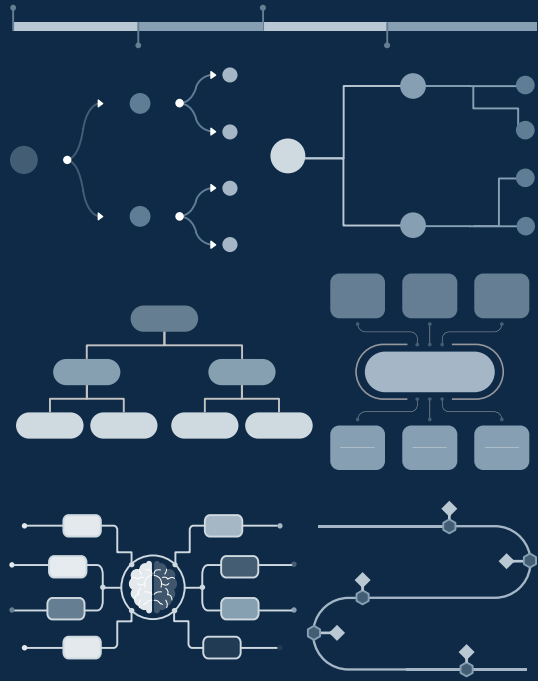

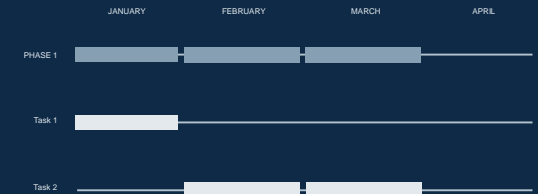
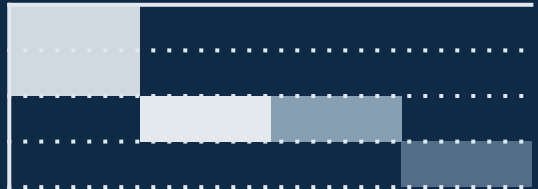
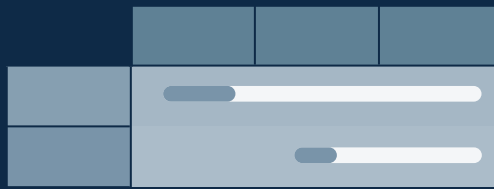
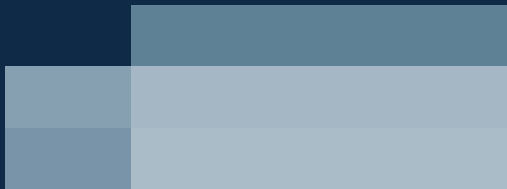
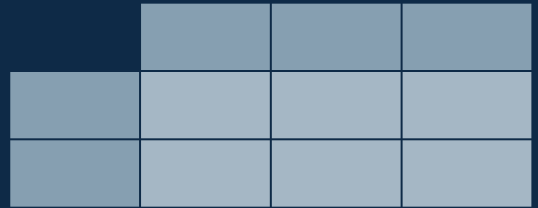
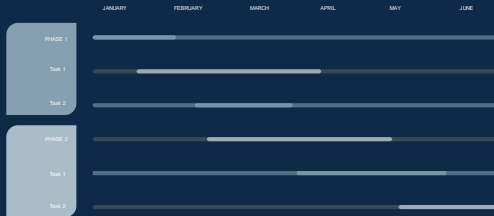
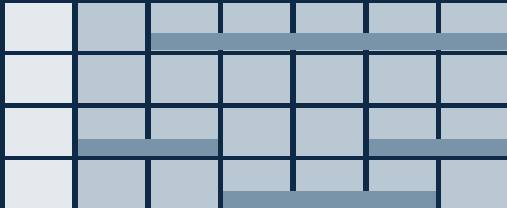

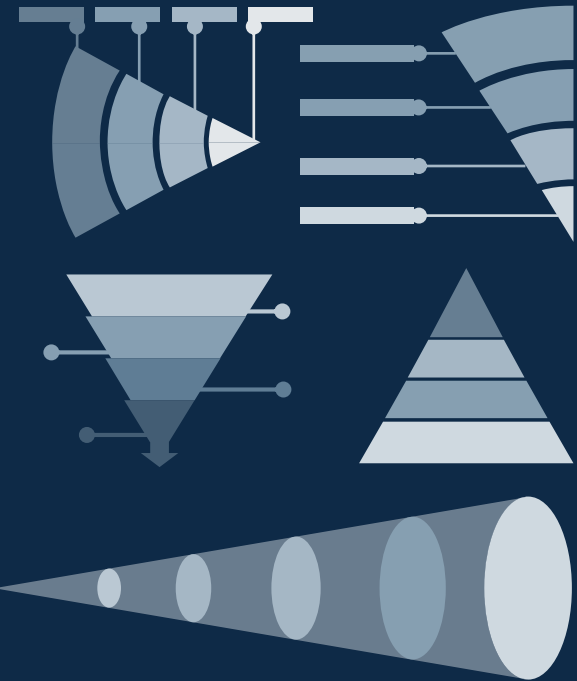
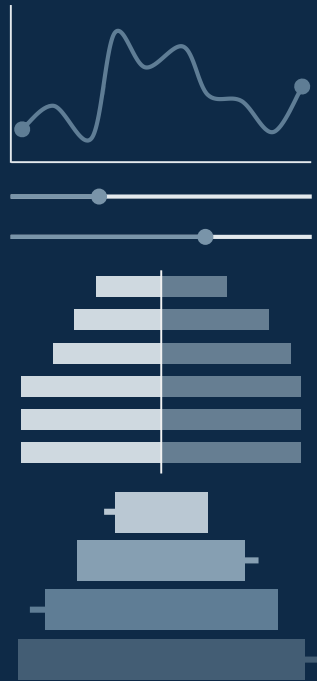
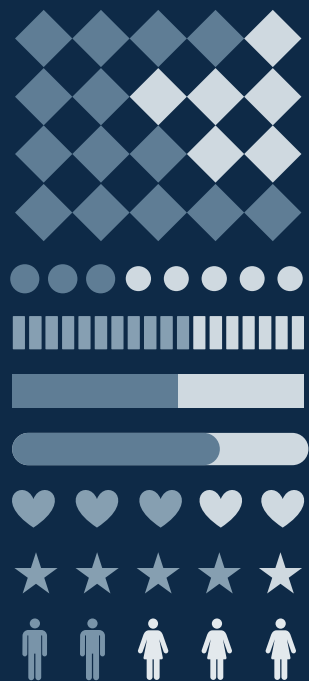
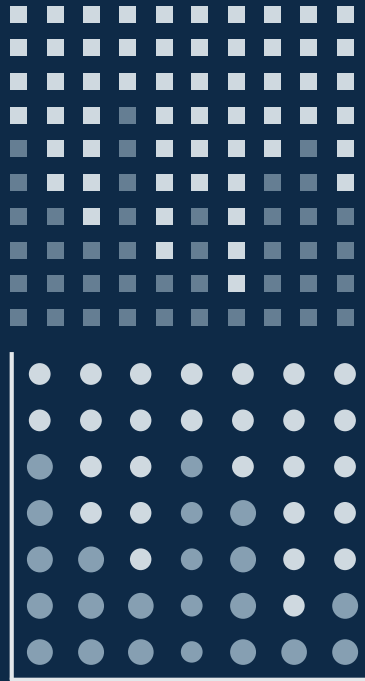

...and our sets of editable icons

You can *resize* these icons without losing quality.

You can *change the stroke and fill color*; just select the icon and click on the *paint bucket/pen*.

In Google Slides, you can also use [Flaticon's extension](#), allowing you to customize and add even more icons.

Educational Icons

Medical Icons

Business Icons

Teamwork Icons

Help & Support Icons

Avatar Icons

Creative Process Icons

Performing Arts Icons

Nature Icons

SEO & Marketing Icons

